III.2.1e

Hodnocení specifických znečišťujících látek ekologického stavu a ekologického potenciálu útvarů povrchových vod

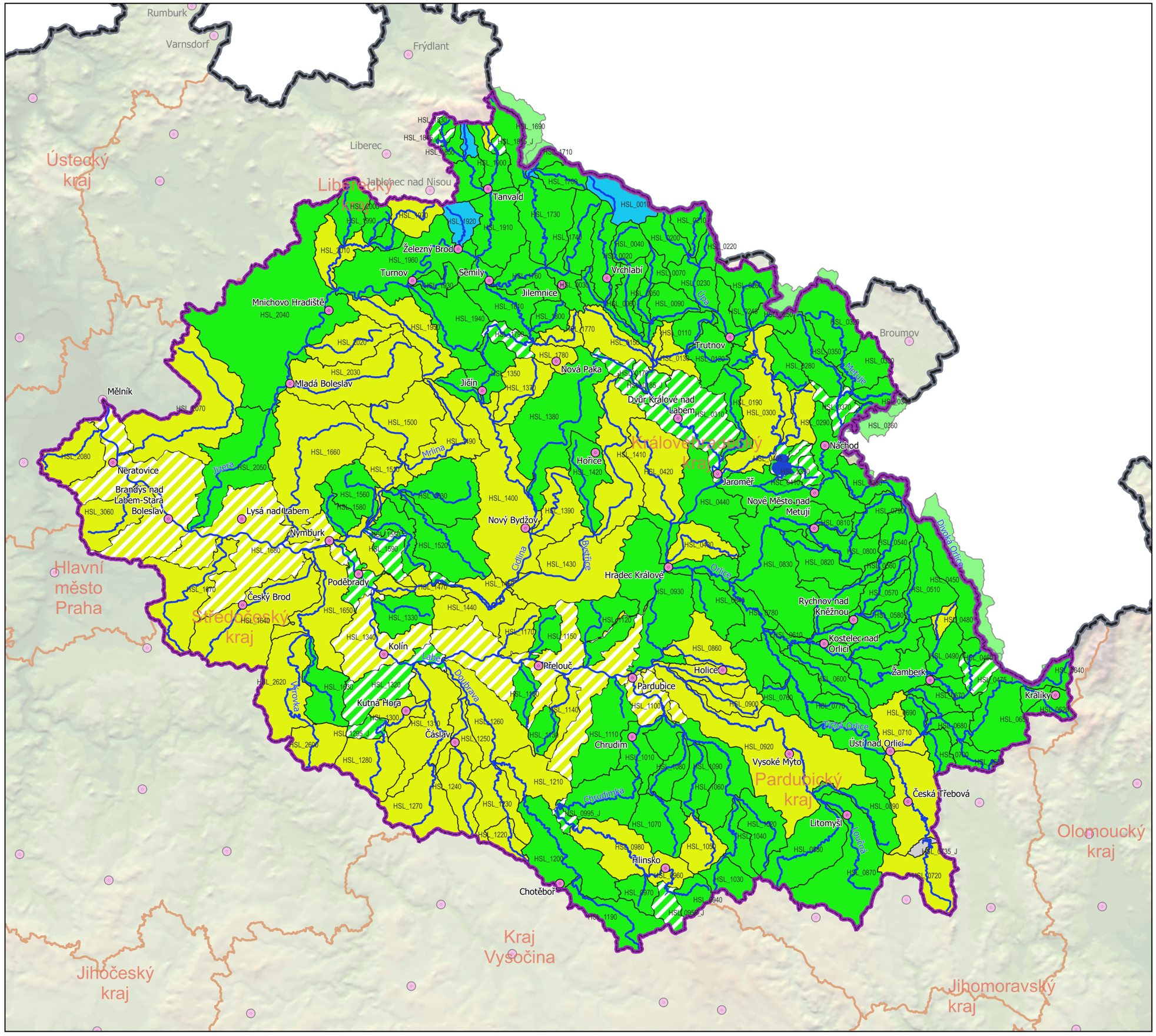

- hranice ČR
- hranice krajů
- obce s rozšířenou působností
- dílčí povodí Horního a středního Labe
- vodní útvary povrchových vod stojatých
- vodní útvary povrchových vod tekoucích

stav specifických znečišťujících látek

- velmi dobrý stav
- dobrý stav
- dobrý a lepší potenciál
- střední stav
- střední potenciál
- neznámý

0 10 20 km

1:600 000 S-JTSK, Bpv

Plán dílčího povodí Horního a středního Labe
IV. plánovací období 2027 - 2033

Zdroj dat:
Základní geografická data
- DIBAVOD - Digitální báze vodohospodářských dat (VÚV TGM V.V.I.)
- ZABAGED - Základní báze geografických dat (ČÚZK)
Popisné údaje:
- Plány dílčích povodí, zpracované podle §25 zákona č. 254/2001 Sb., v platném znění (vodní zákon)

Zpracoval: Vodohospodářský rozvoj a výstavba, a.s., ŠINDLAR s.r.o. a Výzkumný ústav vodohospodářský TGM v.v.i., 2025
Pro: Povodí Labe, státní podnik