II.1.2d

Podíl zranitelných oblastí v ploše vodního útvaru

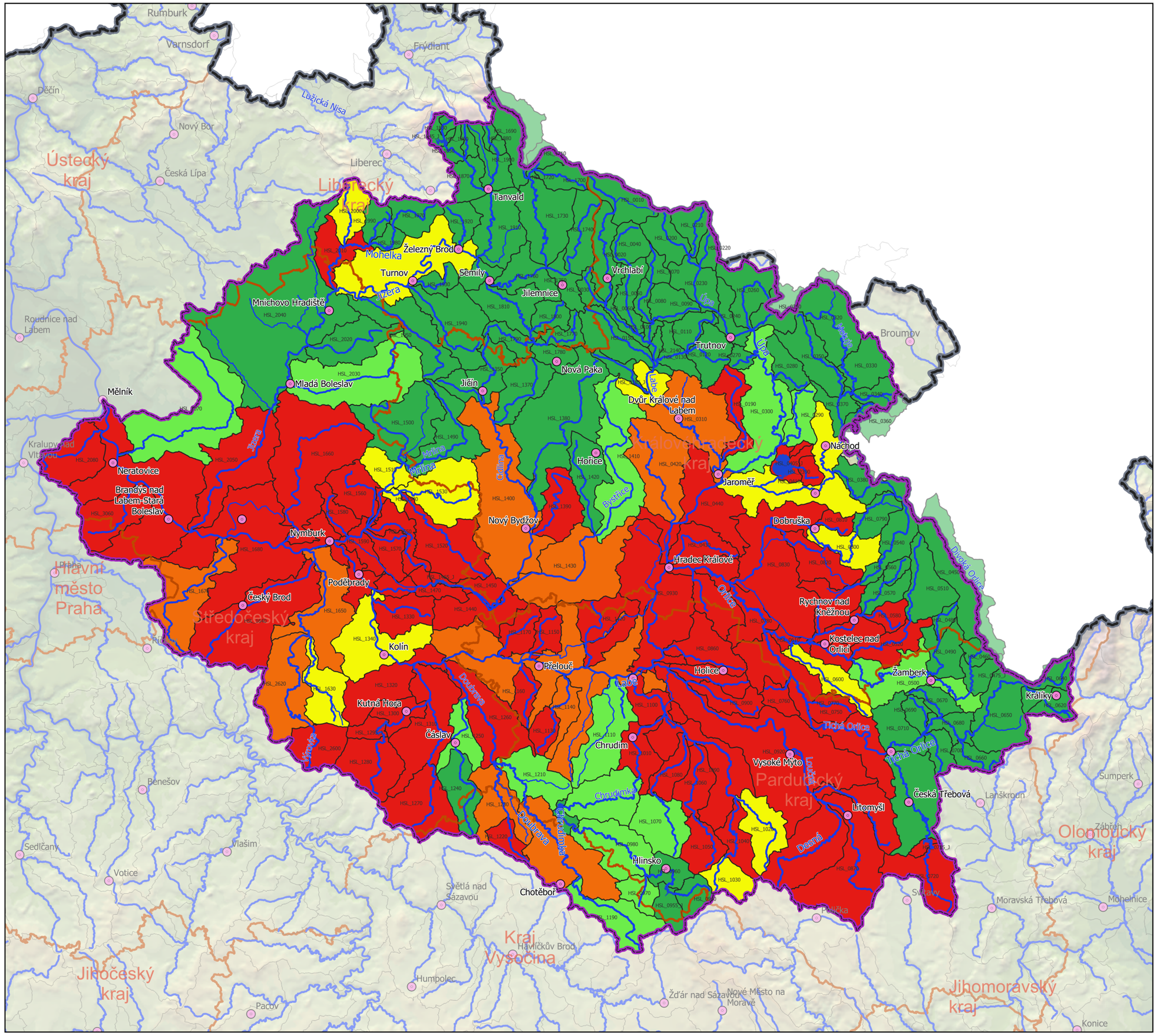

hranice ČR

hranice krajů

obce s rozšířenou působností

dílčí povodí Horního a středního Labe

mezipovodí vodních útvarů povrchových vod

vodní útvary povrchových vod stojatých

vodní útvary povrchových vod tekoucích

podíl plochy zranitelných oblastí na vodním útvaru [%]

- 0 - 20%
- 20 - 40%
- 40 - 60%
- 60 - 80%
- 80 - 100%

0 10 20 km

1:600 000 S-JTSK, Bpv

Plán dílčího povodí Horního a středního Labe
IV. plánovací období 2027 - 2033

Zdroj dat:
Základní geografická data
- DIBAVOD - Digitální báze vodohospodářských dat (VÚV TGM V.V.I.)
- ZABAGED - Základní báze geografických dat (ČÚZK)
Popisné údaje:
- Plány dílčích povodí, zpracované podle §25 zákona č. 254/2001 Sb., v platném znění (vodní zákon)

Zpracoval: Vodohospodářský rozvoj a výstavba, a.s., ŠINDLAR s.r.o. a Výzkumný ústav vodohospodářský TGM v.v.i., 2025
Pro: Povodí Labe, státní podnik